

AEU Course on MRI Reading in collaboration with EAU-ESU

Madrid
28 September-2018
AEU Headquarters



Secretaría Técnica:
Fundación para la Investigación en Urología. (FIU)
Valenzuela, 6 - 1º Dcha. 28014 - Madrid
Tel.: 915 319 823 Email: secretariatecnica@aeu.es



Madrid
28 September-2018
AEU Headquarters

AEU Course on MRI Reading in collaboration with EAU-ESU

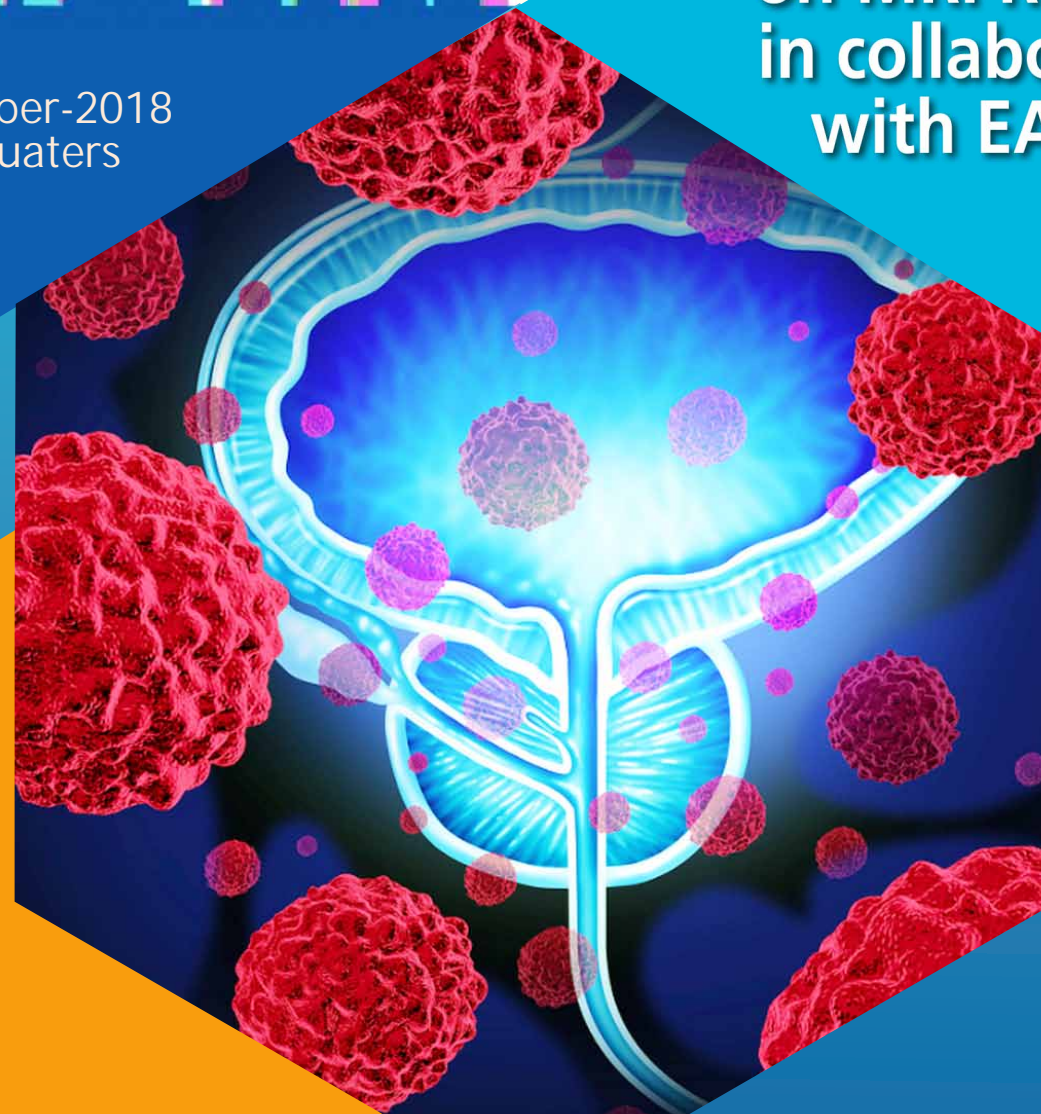

Faculty:
Juan Gómez Rivas
Francesco Sanguedolce
Kai Vilanova
Daniel L. Ruiz
Veeru Kasivisvanathan
Francesco Giganti

AEU Course on MRI Reading in collaboration with EAU-ESU

Faculty/ Profesores:
Juan Gómez Rivas (Madrid)
Francesco Sanguedolce (Barcelona)
Kai Vilanova (Girona)
Daniel L. Ruiz (Córdoba)
Veeru Kasivisvanathan (Londres)
Francesco Giganti (Londres)

PROGRAM / PROGRAMA

- 09.00-09.05 Welcome.
Bienvenida.
by AEU executive/Junta directiva AEU
- 09.05-09.20 Importance of prostate MRI to the Urologist and introduction to the course.
Importancia de la RMN de próstata para el urólogo e introducción al curso.
Speaker/ Ponente: Francesco Sanguedolce (Barcelona)
- 09.20-09.35 Minimum requirements to achieve good quality MRI images.
Requisitos mínimos para conseguir imágenes de RMN de buena calidad.
Speaker/ Ponente: Kai Vilanova (Girona)
- 09.35-10.15 Basic prostate anatomy on MRI. How to score with PIRADSV2.
Anatomía básica prostática en RMN. Cómo calificar las lesiones según la clasificación PIRADSV2.
Speaker/ Ponente: Daniel L. Ruiz (Córdoba)
- 10.15-10.25 Demonstration of how to use the MIM viewing platform to look through prostate MRI images.
Demostración de la plataforma MIM para visualizar imágenes de RMN de próstata.
Speaker/ Ponente: Veeru Kasivisvanathan (London)
- 10.25-12.00 Hands on scoring prostate MRIs. Test 1.
Entrenamiento con imágenes de RMN prostática. Test 1.
- 12.00-12.40 Review of cases from Test 1.
Revisión de casos Test 1.
Speaker/ Ponente: Francesco Giganti (London)
- 12.40-13.20 News developments in LUTS/HBP combined treatment.
Novedades en el tratamiento combinado de STUi/HBP.
Speaker/ Ponente: Carlos Müller (Orense)
- 13.20-14.15 Lunch/ *Almuerzo*

- 14.15-15.30 Recent advances in a New Era for prostate cancer treatment.
Avances en la nueva era para el tratamiento del cáncer de próstata.
Speaker/ Ponente: Joaquin Carballido (Madrid)
- 15.30-15.45 PROMIS, PRECISION and the UCL one-stop pathway for prostate cancer diagnosis.
PROMIS, PRECISION y modelo UCL de vía única para el diagnóstico del cáncer de próstata.
Speaker/ Ponente: Veeru Kasivisvanathan (London)
- 15.45-16.00 Lecture: Indications and limitations of prostate MRI.
Conferencia: Indicaciones y limitaciones de la RMN de próstata.
Speaker/ Ponente: Juan Gómez Rivas (Madrid)
- 16.00-17.30 Hands on scoring prostate MRIs. Test 2.
Entrenamiento con imágenes de RMN prostática. Test 2.
- 17.30-18.45 Review of cases from Test 2.
Revisión de casos. Test 2.
Speakers/ Ponentes: Kai Vilanova (Girona) & Daniel L. Ruiz (Córdoba)
- 18.45-19.00 Summary and Close.
Resumen y cierre.
Speaker/ Ponente: Juan Gómez Rivas (Madrid)

Curso AEU
en interpretación
de RMN
en colaboración
con EAU-ESU

